

## Edit Normes

# Paramétrage d'une norme avec Edit Normes

### Traitement d'un exemple simple

#### Mise en Œuvre du flux normé des adhérents avec Edit Normes

## 1 Pour exemple la norme Adhèrent :

**000** Emetteur  
    **010** Adhérent  
        **100** Adresse  
        **020** Affilié  
            **100** Adresse  
**999** Fin Emetteur

**000** Enregistrement ou Entité Emetteur :

Champ	Position	Longueur
Nom_Entite	1	3
Type_Emetteur	4	2
Num_Emetteur	6	9
Nom_Emetteur	15	40
<b>Total</b>		54

**010** Enregistrement ou Entité Adhèrent :

Champ	Position	Longueur
Nom_Entite	1	3
Num_ADH	4	11
Civilite_ADH	15	1
Nom_ADH	16	25
Prenom_ADH	41	15
Date_Nais_ADH	56	10
Situ_Familliale_ADH	66	2
<b>Total</b>		67

**100** Enregistrement ou entité Adresse :

Champ	Position	Longueur
Nom_Entite	1	3
Code_Priorite	4	2
Num_Voie	6	4
Compl_Num_Voie	10	3
Type_Voie	13	3
Nom_Voie	16	30
Complement_1_ADR	46	32
Complement_1_ADR	78	32
Code_postal	110	5
Commune	115	30
Code_Pays	145	3
<b>Total</b>		147

## Edit Normes

**020** Enregistrement ou entité Expéditeur :

Champ	Position	Longueur
Nom_Entite	1	3
Num_AFF	4	11
Civilite_AFF	15	1
Nom_AFF	16	25
Prenom_AFF	41	15
Date_Nais_AFF	56	10
Situ_Familliale_AFF	66	2
<b>Total</b>		<b>67</b>

**999** Enregistrement ou Entité Fin Emetteur :

Champ	Position	Longueur
Nom_Entite	1	3
Num_Emetteur	4	9
Nbre_Entite	13	6
Nbre_Adherent	19	6
<b>Total</b>		<b>24</b>

## 2 Création de la norme

### 2.1 Description générale



A partir du menu général, accédez au module de paramètre

### Module de paramètre des normes :

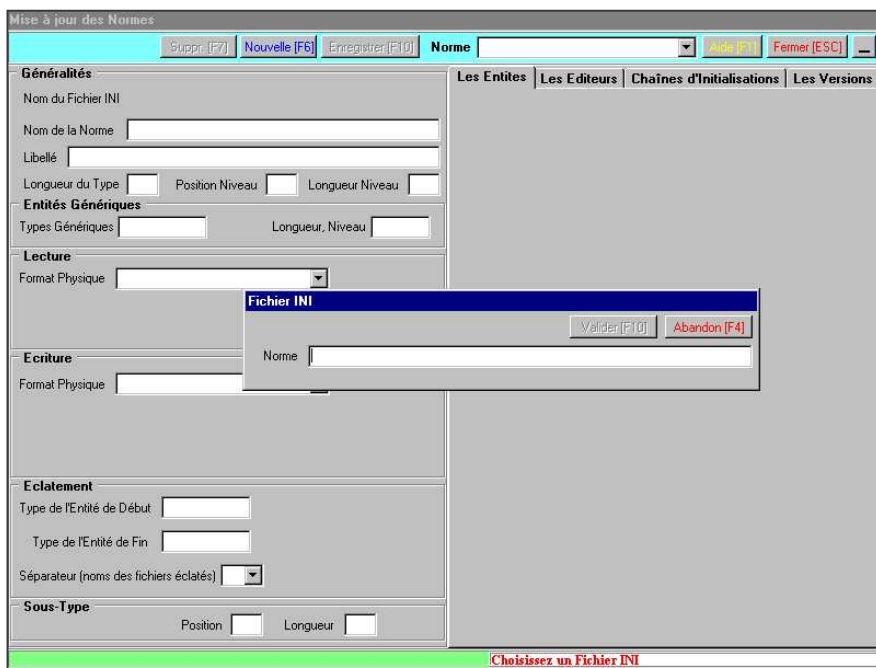

## Edit Normes

- ❖ nommer le fichier de paramètres de la nouvelle norme
- ❖ Nommer la norme : *Adhérent*
- ❖ Indiquez le libellé : *Norme des Adhérents*
- ❖ Indiquez la longueur du type ou descripteur d'entité : 3
- ❖ Choisissez le format physique en lecture : *Retour Chariot (1 ligne par entité)*
- ❖ Choisissez le format physique en écriture : *Retour Chariot (1 ligne par entité)*

Exemple ci-dessous :

Mise à jour des Normes

Suppr. [F7] Nouvelle [F6] Enregistrer [F10] Norme ADHERENT Aide [F1] Fermer [ESC]

**Généralités**

Nom du Fichier INI Edit\_ADHERENT.INI

Nom de la Norme ADHERENT

Libellé Norme des adhérents

Longueur du Type 3 Position Niveau Longueur Niveau

**Entités Génériques**

Types Génériques Longueur, Niveau

**Lecture**

Format Physique RETOUR\_CHARIOT

Les entités sont séparées par des RC

Entité indentée en Lecture

**Ecriture**

Format Physique RETOUR\_CHARIOT

Les entités sont séparées par des RC

Entité indentée en Ecriture

**Eclatement**

Type de l'Entité de Début

Type de l'Entité de Fin

Séparateur (noms des fichiers éclatés)

**Sous-Type**

Position Longueur

Les Entités Les Editeurs Chaînes d'Initialisations Les Versions

Type	Longueur	Niveau	pos. sous-type	lg. sous-type
------	----------	--------	----------------	---------------

Enregistrez la norme.

### 2.2 Description des entités

Vous devez maintenant définir les entités : les informations *type* et *longueur* sont obligatoires

Les Entités Les Editeurs Chaînes d'Initialisations Les Versions

Type	Longueur	Niveau	pos. sous-type	lg. sous-type
000	54			
010				

## Edit Normes

### 2.3 Définition des éditeurs d'entités

Pour créer un éditeur, cliquez sur [+]

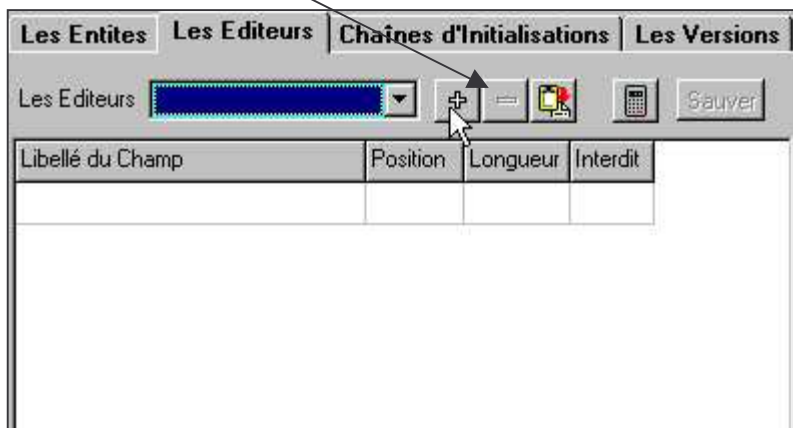

Nommez l'entité : 000

Il est maintenant possible de définir les champs contenus dans l'entité. Les positions étant calculées par l'application lors de l'enregistrement, vous pouvez vous contenter de définir le nom du champ et sa longueur. Vous pouvez également indiquer si la valeur du champ est modifiable ou pas, pour interdire la MAJ tapez I dans la colonne *Interdit* (Remarque : il est fortement recommandé d'interdire la modification du champ définissant le nom ou le type d'entité afin de préserver le système d'identification des entités de la norme).

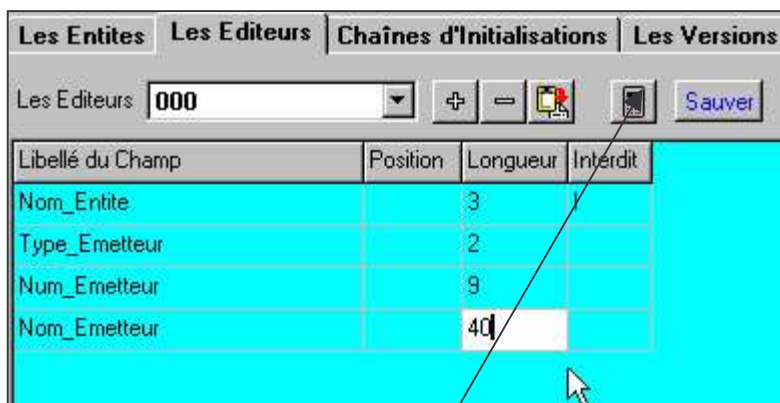

Calculez les positions en cliquant sur la calculette, les positions apparaissent :

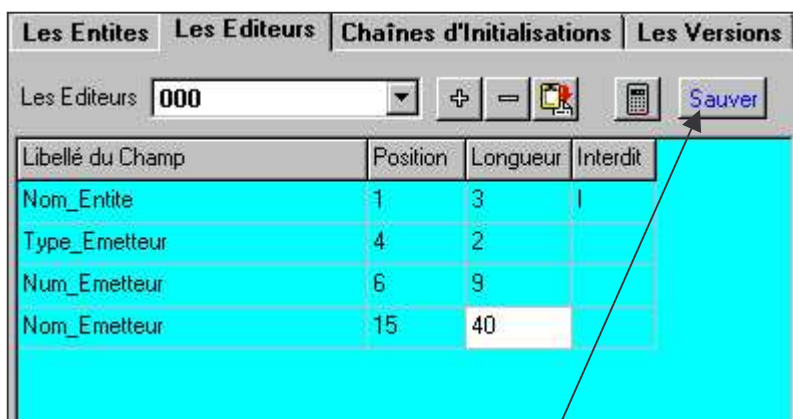

Enregistrez votre définition, cliquez sur le bouton **[Sauver]**

## Edit Normes

Lorsque vous avez défini tous les éditeurs d'entité, enregistrez la norme. Vous pouvez maintenant éditer un fichier Adhèrent (voir fichier exemple ADH93.txt) :

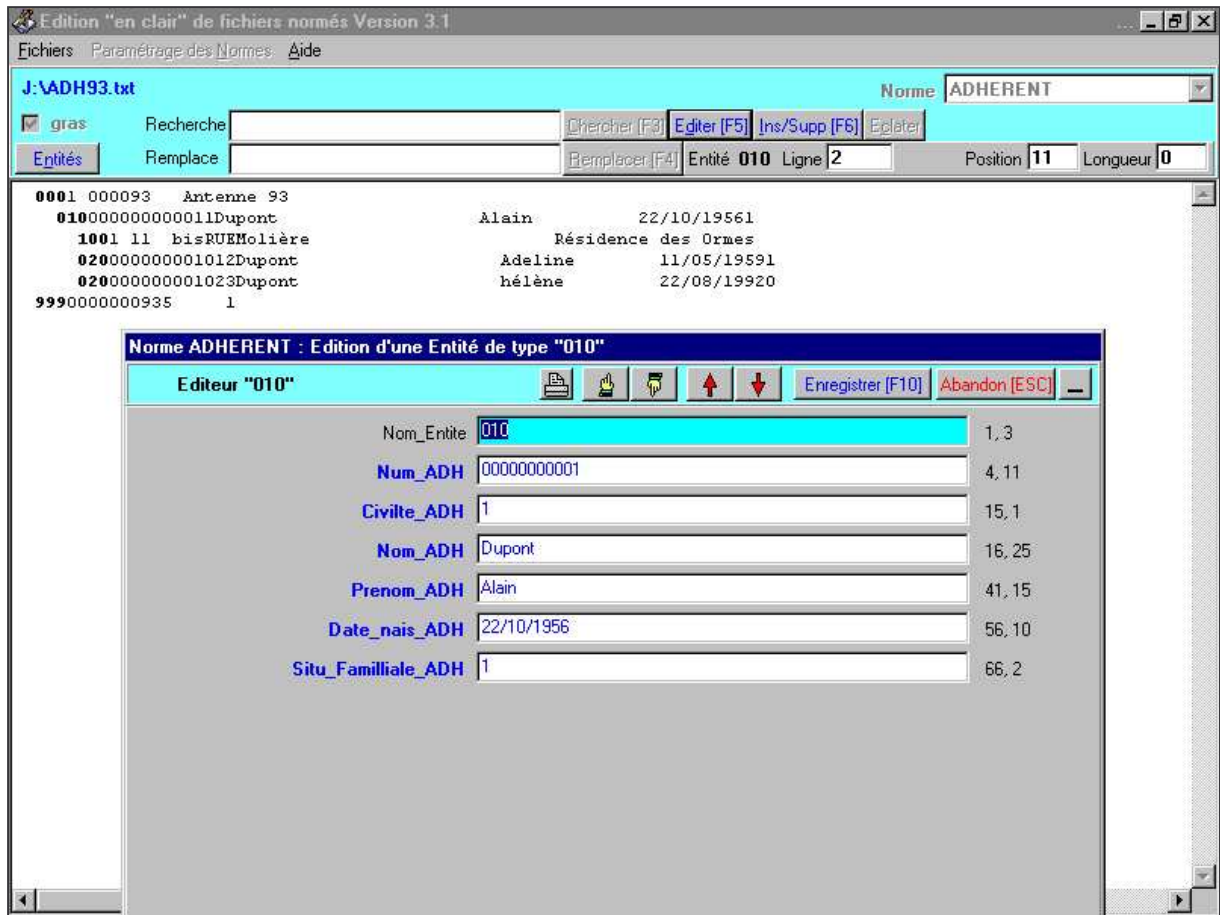

The screenshot shows a software interface for editing normalized files. The main window is titled "Edition 'en clair' de fichiers normés Version 3.1". It has a menu bar with "Fichiers", "Paramétrage des Normes", and "Aide". The current file is "J:\ADH93.txt" and the selected norm is "ADHERENT". There are search and replace fields, and buttons for "Rechercher [F3]", "Editer [F5]", "Ins/Supp [F6]", "Editer", "Remplacer [F4]", "Entité 010", "Ligne 2", "Position 11", and "Longueur 0".

The main text area contains the following data:

```
0001 000093 Antenne 93
01000000000011Dupont Alain 22/10/19561
1001 11 bisRUEMolière Résidence des Ormes
020000000001012Dupont Adeline 11/05/19591
020000000001023Dupont hélène 22/08/19920
9990000000935 1
```

An inset window titled "Norme ADHERENT : Edition d'une Entité de type '010'" is open, showing the "Editeur '010'" form. It contains the following fields:

Field	Value	Position
Nom_Entite	010	1, 3
Num_ADH	00000000001	4, 11
Civilite_ADH	1	15, 1
Nom_ADH	Dupont	16, 25
Prenom_ADH	Alain	41, 15
Date_nais_ADH	22/10/1956	56, 10
Situ_Familiale_ADH	1	66, 2